

COEN MET EEN C

ILLUSTRATIE & GRAFISCH ONTWERP

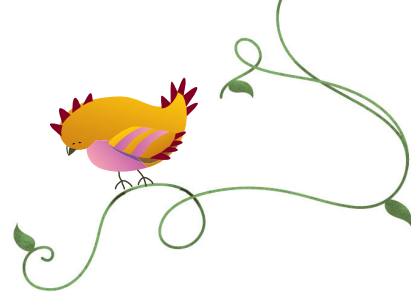

ROUTESBESCHRIJVING | COEN MET EEN C

Coen met een C | illustratie & grafisch ontwerp

Coen Hamelink
t: +31 6 28 26 79 82
e: coen@coenmeteenc.nl
w: <http://coen.graphics>

Bezoekadres

Oude Parklaan 111-119
Studio 2.10
1901 ZZ, Castricum

-> Mijn studio bevindt zich aan de achterzijde van het gebouw, boven restaurant De Oude Keuken. Bel even wanneer je bij de rode deur naast bakkerij Bak'm staat. Dan kom ik er direct aan,

Google maps:

<https://www.google.nl/maps/dir//52.55768,4.6472679/@52.557296,4.6470455,19z/data=!4m2!4m1!3e0>

Vanuit Amsterdam

Volg de A9 vanuit Amsterdam naar Alkmaar en neem afslag 10 Castricum/Uitgeest. Sla rechtsaf de provinciale weg (N203) op, richting Uitgeest-Castricum. Sla linksaf bij afslag Egmond/Castricum. Volg de Zeeweg (N513) richting Castricum aan Zee/Bakkum. Na de 2e rotonde slaat u de eerste weg linksaf het landgoed Duin en Bosch op. Volg de routebordjes van grand café De Oude Keuken en parkeer uw auto op een van de parkeerplaatsen bij Oude parklaan 111. Boven de ingang van het gebouw staat: Het Administratiegebouw. Mijn studio bevindt zich aan de achterzijde van het gebouw, boven De Oude Keuken, naast Bakkerij Bak'm.

Vanuit Alkmaar

Via de provinciale weg (N203), afslag Egmond/Castricum. Volg de Zeeweg (N513) richting Castricum aan Zee/Bakkum. Na de 2e rotonde slaat u de eerste weg linksaf het landgoed Duin en Bosch op. Via de A9, afslag 10 Castricum/Uitgeest. Sla rechtsaf de provinciale weg (N203), richting Uitgeest-Castricum. Linksaf bij afslag Egmond/Castricum. Volg de Zeeweg (N513) richting Castricum aan Zee/Bakkum. Na de 2e rotonde slaat u de eerste weg linksaf het landgoed Duin en Bosch op. Volg de routebordjes van grand café De Oude Keuken en parkeer uw auto op een van de parkeerplaatsen bij Oude parklaan 111. Boven de ingang van het gebouw staat: Het Administratiegebouw. Mijn studio bevindt zich aan de achterzijde van het gebouw, boven De Oude Keuken, naast Bakkerij Bak'm.

Openbaar vervoer

NS-station Castricum ligt op ongeveer 20 minuten lopen van Ondernemend Duin en Bosch. Aan de achterkant (het westen) van het station slaat u rechtsaf en volgt u de Kramersweg die overgaat in de Duinenboschweg. U loopt rechtdoor de uitrit op. U bent nu op het terrein van Dijk en Duin. Volg de borden van Grand Cafe / Restaurant de Oude Keuken. Loop door tot dat u Oude parklaan 111 ziet staan. Boven de ingang van het gebouw staat: Het Administratiegebouw. Mijn studio bevindt zich aan de achterzijde van het gebouw, boven De Oude Keuken, naast Bakkerij Bak'm.